

ЗАПОЛНЕНИЕ ГЛУБОКИХ МОРЩИН И ЗАЛОМОВ КОЖИ

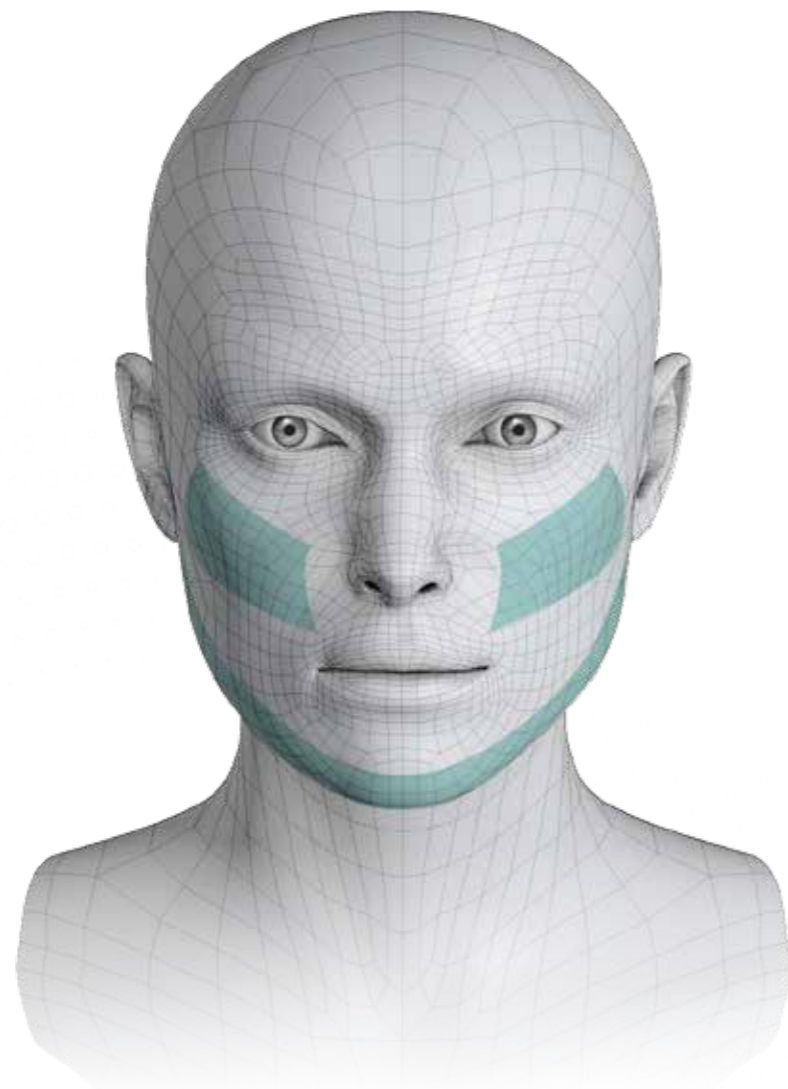

ALEXA VOLUME¹

- Восполнение утраченных объемов
- Коррекция овала лица
- Ремоделирование подбородка

1. Применение согласно инструкции Alexa medium. Рекомендации по введению Alexa medium одобрены медицинскими экспертами компании Institute Hyalual.

Alexa VOLUME

Высокая степень удовлетворенности от проведенных процедур

Валидированная шкала оценки средней трети лица по дефициту объема тканей (MFVDS)

Изображение соответствует принятой валидированной шкале Мерц (Merz validated scale)

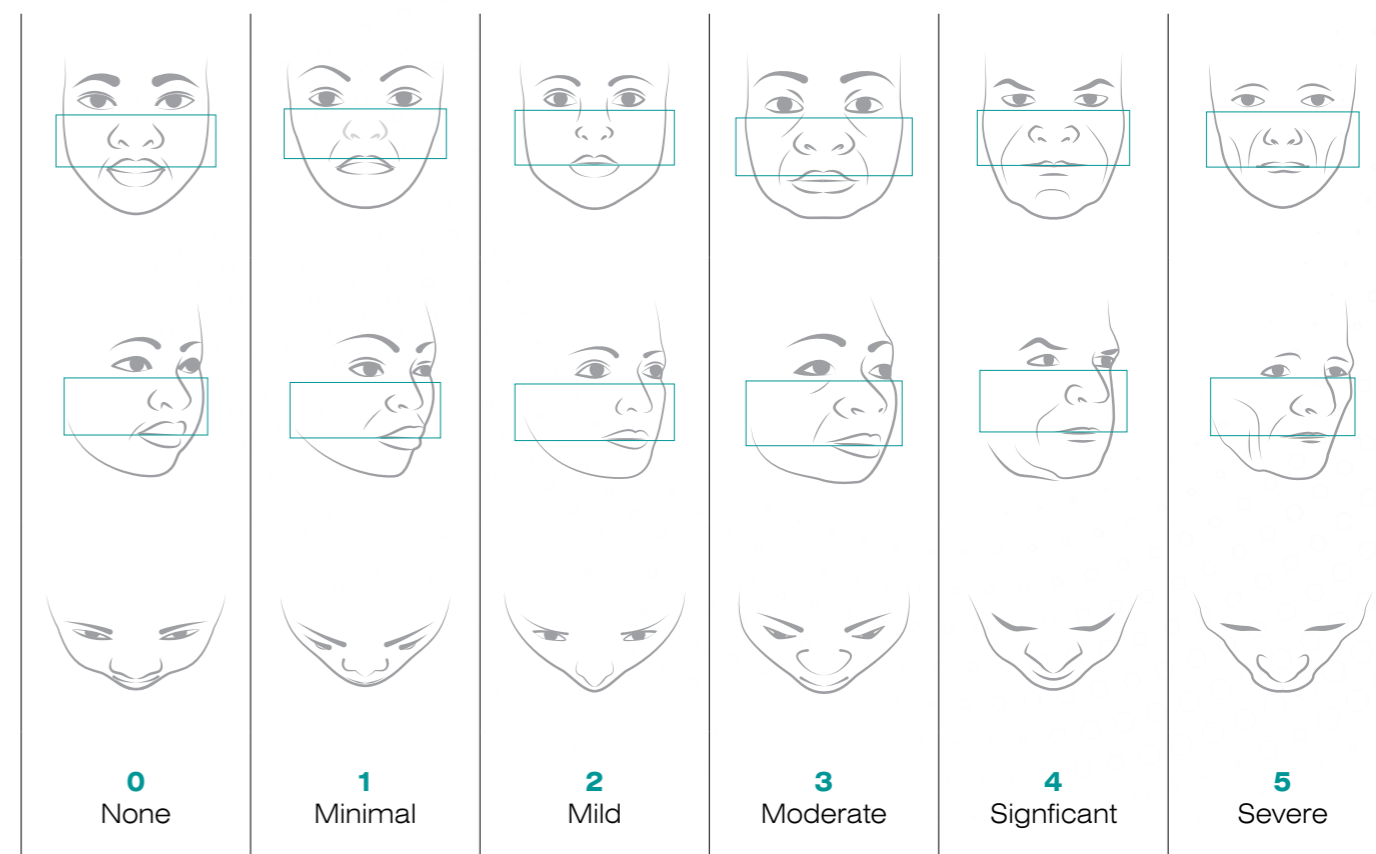

ALEXA [VOLUME]

естественная волюметрическая коррекция с высоким профилем безопасности

Alexa VOLUME

Высокая степень удовлетворенности от проведенных процедур

Результат волюметрической коррекции Alexa volume 20 мг/мл

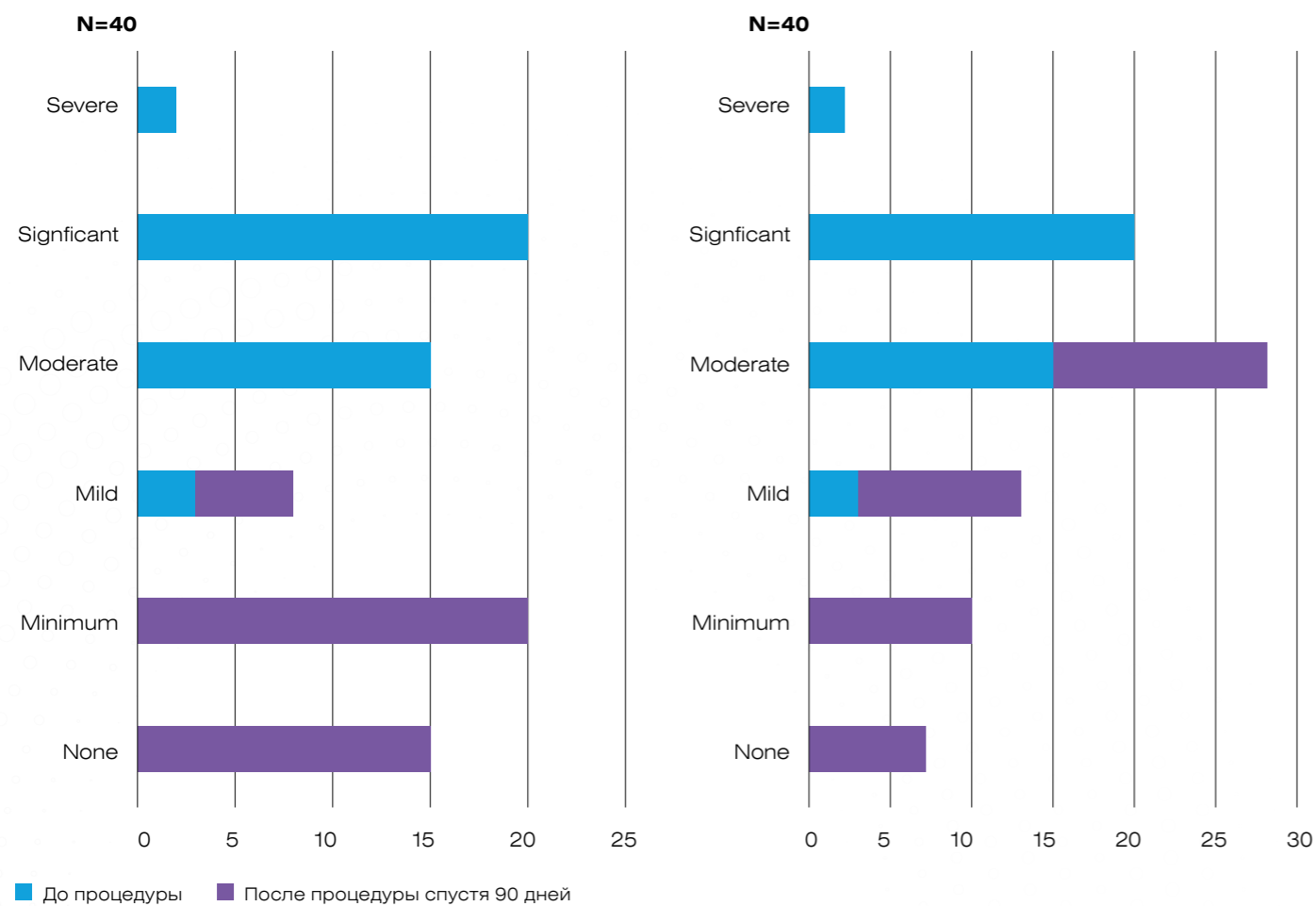

А Сравнение достигнутых результатов коррекции после введения Alexa volume 20 мг/мл. Количество наблюдаемых n = 40

- У 37% пациентов был полностью решен объемный дефицит тканей (0-none)
- У 50% пациентов сохранились минимальные признаки недостаточности объемов (1-minimum)
- У 51% пациентов произошло заполнение мягких тканей с наблюдаемым легким дефицитом объема (2-mild)

В Сравнение достигнутых результатов коррекции после введения Alexa volume 20 мг/мл спустя 90 дней. Количество наблюдаемых n = 40

- У 17% пациентов полностью решен объемный дефицит тканей (0-none)
- У 25% пациентов сохранились минимальные признаки недостаточности объемов (1-minimum)
- У 25% пациентов произошло заполнение мягких тканей с наблюдаемым легким дефицитом объема (2-mild)
- У 33% пациентов наблюдалась умеренная недостаточность объема

Alexa VOLUME

Доказанная клиническая эффективность



До процедуры

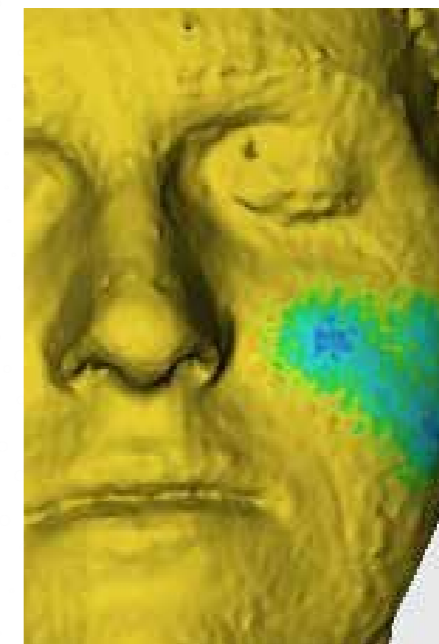

Визуализация заполнения Alexa volume

Синяя индекция означает увеличение объема анатомической зоны до/после коррекции свыше 0,36 мм

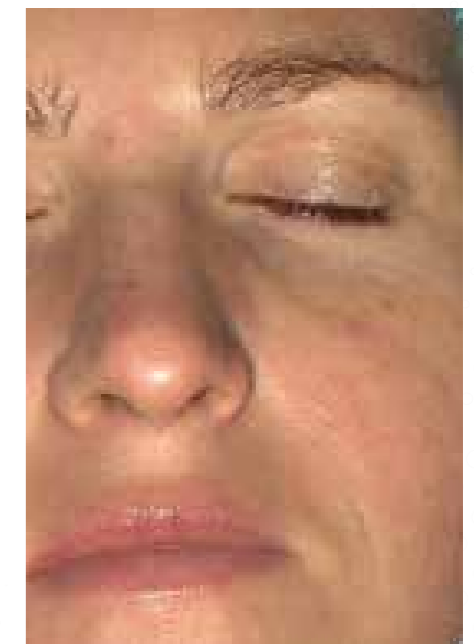

После процедуры (спустя 90 дней)

КОММЕНТАРИЙ ЭКСПЕРТА INSTITUTE HYALUAL:

Коррекция:

использование Alexa volume. Применялся филлер Alexa volume в объеме 2 мл на обе скуловые зоны. Вводился филлер канюльнo-вeерной техникой (по три вектора с каждой стороны)

Результаты:

сохранение объемов волюмизации спустя 90 дней

■ Alexa VOLUME

Доказанная клиническая эффективность



До процедуры

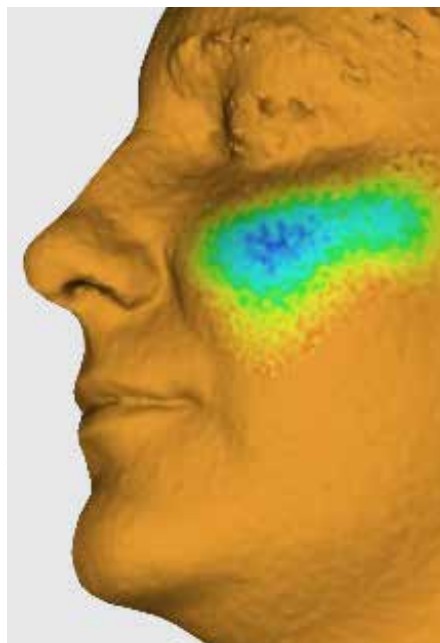

Визуализация заполнения
Alexa volume

Синяя индикация означает увеличение объема анатомической зоны до/после коррекции свыше 0,36 мм



После процедуры
(спустя 90 дней)

КОММЕНТАРИЙ ЭКСПЕРТА INSTITUTE HYALUAL:

Коррекция:

использование Alexa volume. Применялся филлер Alexa volume в объеме 2 мл на обе скуловые зоны. Вводился филлер канюльно-веерной техникой (по три вектора с каждой стороны)

Результаты:

сохранение объемов волюмизации спустя 90 дней